

PLAN TOPOGRAFIC
Suport topografic pentru P.U.Z.
(intravilan-extravilan)
Scara 1 : 1000

Judetul CLUJ
Unitatea administrativ-teritoriala: TURDA
Cod SIRUTA: 55259
Adresa corpului de proprietate: Mun. Turda, intravilan-extravilan, jud. Cluj
CF. 54201 Turda, Nr. Cad. 54201

Beneficiarii lucrării:
Dragan Vasile-Mihai, domiciliat în com. Sandulesti, sat Copaceni, nr. 240, jud. Cluj
Dragan Natalia-Julietta, domiciliata în mun. Turda str. Ioan Opris, nr.3, bl. B3, sc.E, ap.53, jud. Cluj
Dragan Cornel-Adrian, domiciliat în mun. Turda, Cal. Victoriei, nr. 15, bl.C15, sc.C, ap.28, jud. Cluj
Dragan Alexandra-Iulia, domiciliata în mun. Turda, Cal. Victoriei, nr. 15, ap.28, jud. Cluj
Bataga Romeo, domiciliat în mun. Turda, str. Ioan Opris, nr. 3, bl.B2, sc.E, ap.53, jud. Cluj

Inventar de Coordonate			
nr. punct	X [m]	Y [m]	Z [m]
4	598084.828	495142.888	
23	598134.944	495198.778	
3	598128.378	495209.122	
2	598133.788	495222.728	
1	598178.318	495272.428	
14	598160.308	495114.288	
15	598163.308	495111.988	
11	598125.248	495128.018	
8	598101.338	495150.988	



LEGENDA

- ZONA STUDIATA
- LIMITA TEREN, S = 5000 mp
- LIMITA TERITORIULUI INTRAVILAN
- PARCELE
- 8 parcele cu suprafete cuprinse între 500 mp și 576 mp, destinate locuirii individuale
- DRUM DE ACCES
- ZONA LIBERA PENTRU INTOARCERE AUTO
- TROTUAR
- ZONA AMPLASARE DOTARI UTILITATI
- CONSTRUCTII VECINE EXISTENTE

RETELE EDILITARE EXISTENTE

- RETEA GAZE NATURALE EXISTENTA
- RETEA APA POTABILA EXISTENTA**
- Conducta de distributie apa potabila
- Conducta de refulare ape uzate
- Conducta de canalizare menajera

RETELE EDILITARE PROPUSE

- BRANSAMENT GAZE NATURALE
- BRANSAMENT APA POTABILA
- EXTINDETE RETEA CANALIZARE
- BRANSAMENT CANALIZARE
- - - EXTINDETE L.E.A.
- - - BRANSAMENT L.E.A.

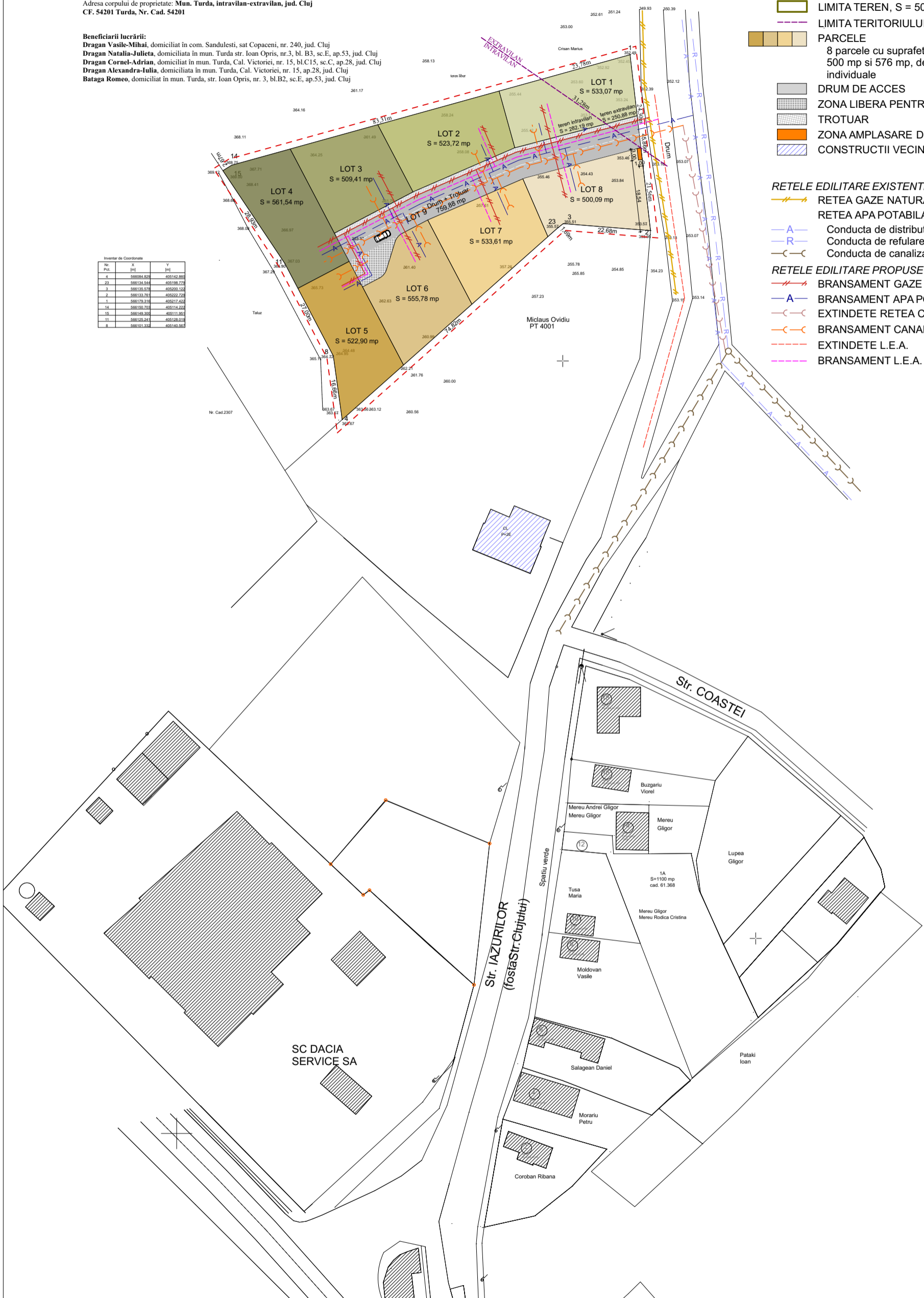

<p>SC DARHCAD PROIECT SRL C.U.I. 35351284 J 12 / 3852 / 22.12.2015 ORDINUL ARHITECTILOR DIN ROMANIA NR 3643 SEDIUL :TURDA , str. AGRICULTURII nr 24A , tel 0722589921 PUNCT DE LUCRU :TURDA str. DR. I. RATIU nr 18-22 ap 14</p>		<p>BENEFICIAR: DRAGAN VASILE MIHAI, DRAGAN NATALIA JULIETA, DRAGAN CORNEL ADRIAN, DRAGAN ALEXANDRA IULIA, BATAGA ROMEO</p>		<p>NR. PROIECT: 27</p>
		<p>INVESTIȚIA: P.U.Z. - ZONA REZIDENTIALA</p>		<p>FAZA: P.U.Z.</p>
<p>SEF PROIECT arh. DANIELA DUMITRIU</p>	<p>PROIECTARE URBANISM arh. st. PAULA PETAC</p>	<p>SCARA 1:1000</p>	<p>PLANȘA: REGLEMENTARI - ECHIPARE EDILITARA</p>	
<p>DESENAT arh. st. PAULA PETAC</p>	<p>DATA 23.04.2018</p>	<p>AMPLASAMENT: TURDA, continuare str. IAZURILOR, nr. 9</p>		<p>PLANȘA NR.: U.03</p>